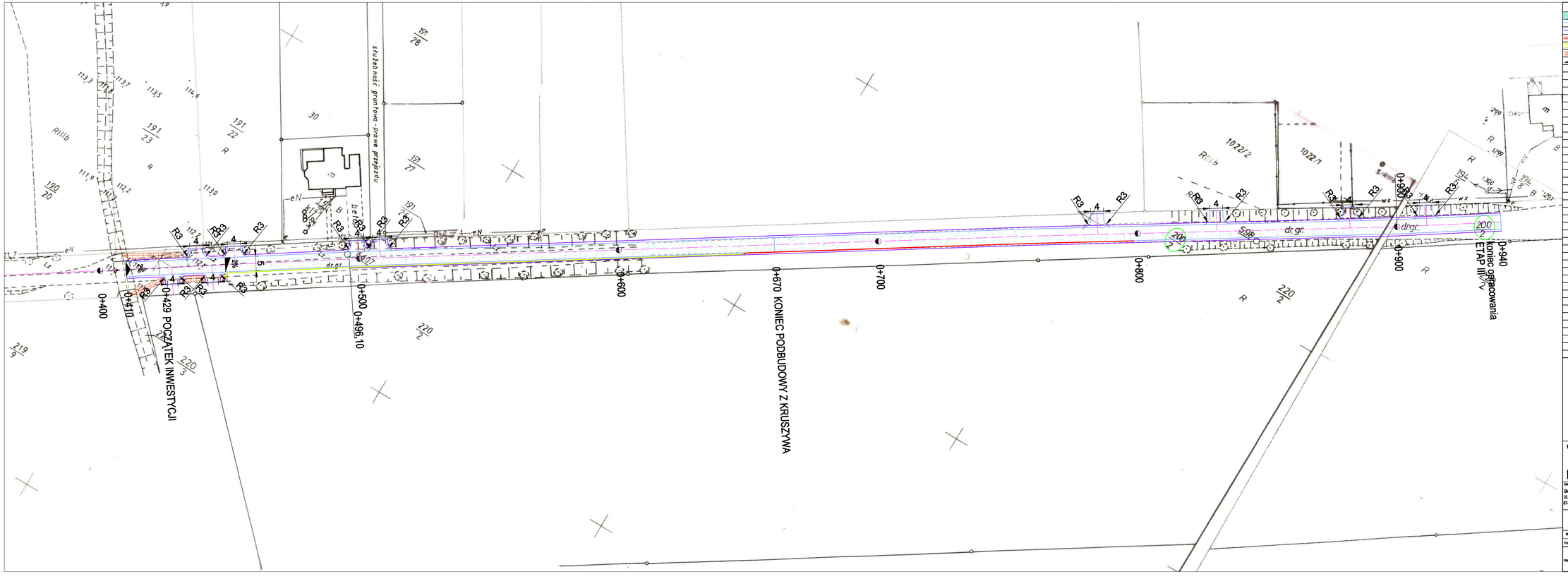

LEGENDA

- PROJ. NAWIERZCHNIA Z MIESZANKI MINERALNO-ASFALTOWEJ GR. 5cm
- PROJ. KRAWĘŻNIK JEZDNI
- PROJ. POBOCZE Z KRUSZYWA NIEWIĄŻĄNEGO Cw=w SZER. 0,50m
- PROJ. KRAWĘŻNIK NAJAZDOWY 15x22 cm NA +6 cm
- PROJ. ŚCIEK KORYTKOWY TRÓJKĄTNY
- PROJ. ROWY DROGOWE
- PROJ. SPADKI POPRZECZNE JEZDNI
- KILOMETRAŻ

PRACOWNIA PROJEKTOWA "D3"
Rafał Wrzosek
14 - 200 Iława, ul. Lipowy Dwór 23B
tel. 604694648; e-mail: pracownia-d3@wp.pl
www.pracownia-d3.pl

INWESTOR: GMINA BRODNICA, UL. MAZURSKA 13, 87-300 BRODNICA	OBIEKT: Przebudowa drogi gminnej nr 080507C LOKALIZACJA INWESTYCJI: Karbowo, ul. Małgorzatka, gm. Brodnica dz. nr 190/1, 29/22 - obręb Karbowo
Projekt zagospodarowania terenu	FAZA: P.B. NR RYS.: 2.1
BRANŻA: Drogowa	SKALA: 1:1000

FUNKCJA	Imię i nazwisko	Numer uprawnień	DATA	PODPIS
PROJEKTANT	mgr inż. Rafał Wrzosek	WIAM/0049/PWOD/12 WIAM/0027/POOK/12	02.2020 r.	