ZAŁĄCZNIK GRAFICZNY DO OPRACOWANIA EKOFIZJOGRAFICZNEGO NA POTRZEBY PROJEKTU STUDIUM UWARUNKOWAŃ I KIERUNKÓW ZAGOSPODAROWANIA PRZESTRZENNEGO

GMINY BRODNICA

skala 1 : 10 000

0 100 500 m

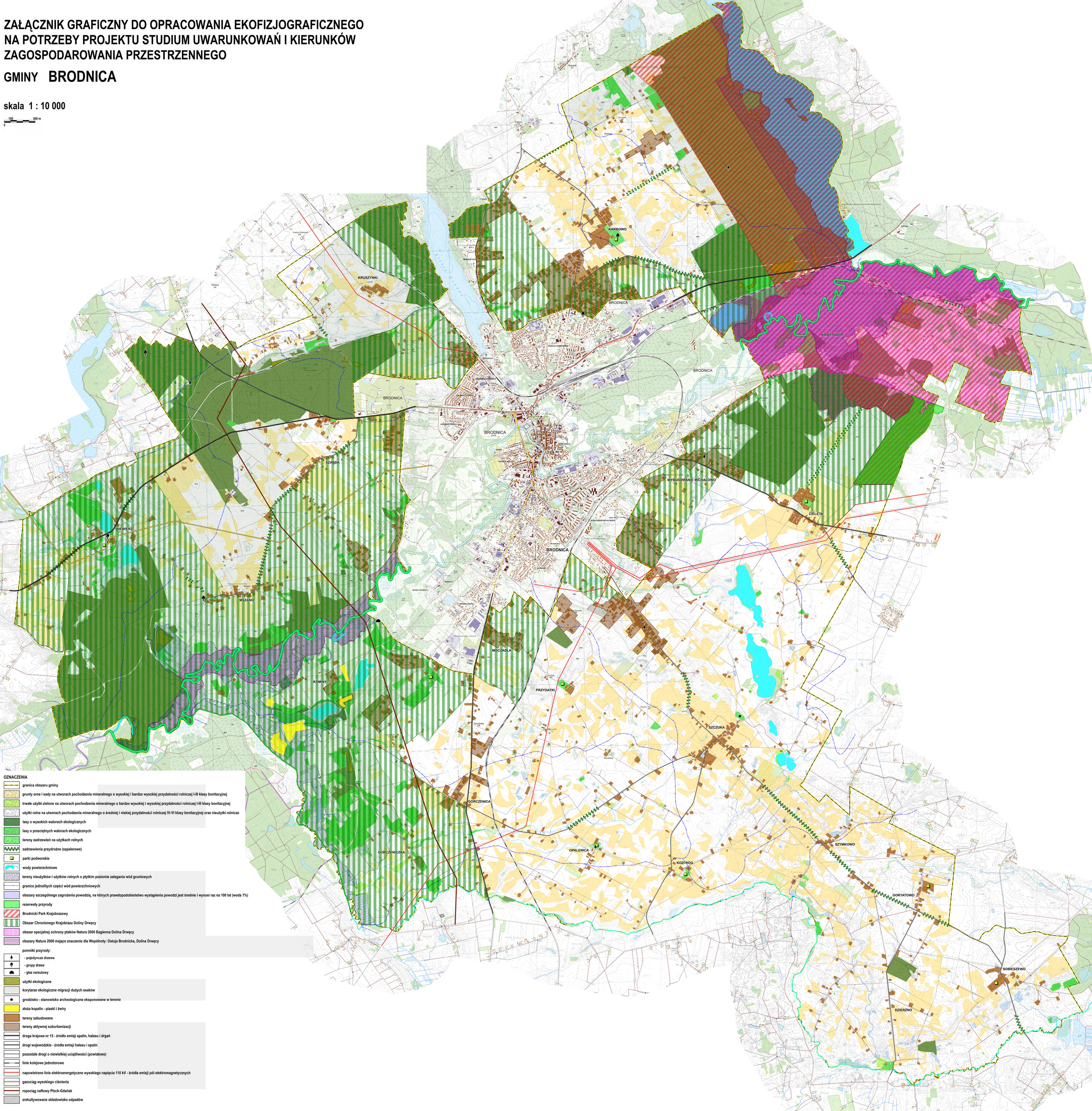

OZNACZENIA

- granica obszaru gminy
- grunty orne i sady na utworach pochodzenia mineralnego o wysokiej i bardzo wysokiej przydatności rolniczej I-III klasy bonitacyjnej
- trwałe użytki zielone na utworach pochodzenia mineralnego o bardzo wysokiej i wysokiej przydatności rolniczej I-III klasy bonitacyjnej
- użytki rolne na utworach pochodzenia mineralnego o średniej i niskiej przydatności rolniczej IV-VI klasy bonitacyjnej oraz nieużytki rolnicze
- lasy o wysokich walorach ekologicznych
- lasy o przeciętnych walorach ekologicznych
- tereny zadrzewień na użytkach rolnych
- zadrzewienia przydrożne (szpalerowe)
- parki podworskie
- wody powierzchniowe
- tereny nieużytków i użytków rolnych o płytkim poziomie zalegania wód gruntowych
- granice jednolitych części wód powierzchniowych
- obszary szczególnego zagrożenia powodzią, na których prawdopodobieństwo wystąpienia powodzi jest średnie i wynosi raz na 100 lat (woda 1%)
- rezerwaty przyrody
- Brodnicki Park Krajobrazowy
- Obszar Chronionego Krajobrazu Doliny Drwęcy
- obszar specjalnej ochrony ptaków Natura 2000 Bagienna Dolina Drwęcy
- obszary Natura 2000 mające znaczenie dla Wspólnoty: Ostoja Brodnicka, Dolina Drwęcy

pomniki przyrody:

- pojedyncze drzewa
- grupy drzew
- głaz narzutowy

- użytki ekologiczne
- korytarze ekologiczne migracji dużych ssaków
- grodzisko - stanowisko archeologiczne eksponowane w terenie
- złoża kopalin - piaski i żwiry
- tereny zabudowane
- tereny aktywnej suburbanizacji
- droga krajowa nr 15 - źródło emisji spalin, hałasu i drgań
- drogi wojewódzkie - źródła emisji hałasu i spalin
- pozostałe drogi o niewielkiej uciążliwości (powiatowe)
- linie kolejowe jednotorowe
- napowietrzne linie elektroenergetyczne wysokiego napięcia 110 kV - źródła emisji pól elektromagnetycznych
- gazociąg wysokiego ciśnienia
- ropociąg naftowy Płock-Gdańsk
- zrekultywowane składowisko odpadów